

NATURAL MUSIC

INTRODUCTION

Music Schedulling

Natural Music adalah salah satu software untuk skejuling lagu2 di radio yang akan menggantikan pola kerja seorang Music Director . Hal ini tentu sangat meringankan kerja seorang MD , baik dalam hal pemilihan lagu maupun menjaga Format Musik / Format Putar yang disepakati di radio tertentu .

Lagu2 yang terpilih dari Library akan dibagi dalam Category , dimana setiap lagu dalam category tertentu punya kesempatan untuk terputar , yang tentu disesuaikan dengan policy/rules yang diberlakukan .

Lagu2 dalam category tersebut selalu diberi gambaran sebagai satu tumpuk kartu , dimana kartu yang telah terpilih selalu akan diletakan ke urutan bawah untuk menunggu giliran sampai terpilih kembali (keurutan atas) .

Editing Music Log

Tidak selamanya hasil skejuling akan memberikan lagu2 disetiap jam , karena selalu akan ada benturan yang disebabkan adanya rules2 yang ada (disesuaikan dengan Format Radio) . Ini pada slot lagu akan ditandai sebagai “**MISSED SONG**” (pada Music Log) .

Selalu setelah melakukan skejuling , pada halaman “ Music Log Editor “ refisi lagu seperti penggantian lagu “ Missed Song “ , dapat dilakukan .

QUICK START GUIDE

Dengan asumsi bahwa Natural Music sudah ter install , beberapa tahapan disini sudah dapat memulai untuk melakukan skejuling secara umum walaupun secara detail setiap fungsi akan dibahas pada bab berikut .

Create a Station Music Database

Pada Natural Music dibuka yang pertama harus dilakukan adalah membuka / membuat initial Station Database dengan menggunakan [File] , [Open Statio] atau [New Station] .

Pada [New Station] type pada “ Enter a Unique Name” lalu click “ Create “ sehingga nama/initial Sation akan masuk dalam “ Existing Database “ .

Kemudian kembali ke [FILE] dan click “Open” untuk memilih nama Station pada “ Existing Database “ .

Bentuk tampilan sbg berikut :

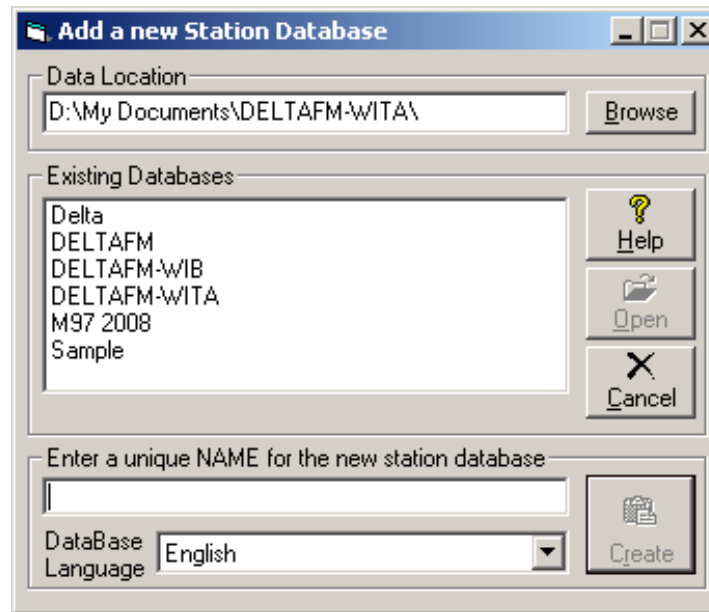

Create Music Categories

Click [SetUp] > [Music Codes] > [Music Category]

M97 2008 Music Categories

FileView SongsToolsHelp

NewOpenDeletePrintSongsShuffleSpreadHelpClose

Sort byCategoryRank

Rank	Cat	Category Name	Song Count	Search Depth	Shuffle	Spread Artists	Use Rules
1	A	70' GROUP 1 HITS 1	173	30 %	Twice-Weekly	Daily	All
2	B	70' GROUP 2 HITS 1/2	104	10 %	None	None	All
3	C	70' GROUP 3 HITS 1/OTHERS	44	10 %	None		All
4	D	LIVE ALL ERA	116	10 %	None		All
5	E	70' SOLO 1 HITS 1/2	29	10 %	None		All
6	F	70' SOLO 2 ALL SONGS	44	10 %	None		All
7	G	70' GROUP 1 HITS 2/OTHERS	111	10 %	None		All
8	H	70' GROUP/ARTIS OTHER	21	10 %	None		All
9	I	80' GROUP/SOLO HITS 1-2		10 %	None		All
10	J	90' GROUP HIT 1 OTHERS		10 %	None		All
9999		Uncategorized	6	0 %	None		None

Click [New]

Isi kolom2 untuk ID Code dan Description nya kemudian click “ Save “ .
Category dapat dibuat lebih dari 1 , disesuaikan dengan pola Format Putar yang telah Disepakati .

Import Enter Songs

Click [Music Library] > [Song Browser] akan diperoleh Database Library lengkap dengan pembagian per-category . Apabila Data per-lagunya belum ada sementara untuk dapat dilakukan scejuling paling tidak di Song Data harus sudah terdapat Artist , Title dan Category .

Category	Title	Artist	Length	Temp
E	ALL THE YOUNG DUDES	DAVID BOWIE	04:10	3 / 3
E	WOOD JACKSON	DAVID BOWIE	04:43	3 / 3
E	THE MAN WHO SOLD THE	DAVID BOWIE	03:51	3 / 3
E	ALADIN SANE	DAVID BOWIE	05:06	3 / 3
E	LIFE ON MARS	DAVID BOWIE	03:48	3 / 3
E	THE PRETTIEST STAR	DAVID BOWIE	03:11	3 / 3
E	CHANGES	DAVID BOWIE	03:31	2 / 2
D	DIAMONDS DNG	DAVID BOWIE	06:22	3 / 3

Song Data

ALADIN SANE

File View Help

New Delete History Listen Back Next Help Cancel Close

Title/Artist Music Coding Album Data Internet Links Research

Song Data

Title: ALADIN SANE

Artist [1]: DAVID BOWIE

Artist [2]:

Source [AudioFile/CD]: ML02254 Source 2:

Length mm:ss: 05:06 Intro: Seconds

End Type: FadeLength: Seconds

Chart Year or Date: Since Prior

Music Category: E 70' SOLO 1 HITS 1/2 8/29/2001

Packet [if used]:

Create and Assign Format Clock

Click [SetUp] > [Clock]

M97 2008 Natural Music 5

File Music-Library Logs Reports Data Setup Tools Help

Akan tampil Clock yang telah dibuat sebelumnya, walaupun hanya terdiri dari satu category dalam 1 jam. Dengan pengisian clock yang sama disemua jam pada Assignment Clock, proses scheduling sdh dapat dilakukan.

Contoh Clock dengan 1Category lagu dan notes untuk Spot / VO

M97 2008 Clocks

File Edit Tools Help

Clock ID: [01] ROCKIT 00:60 Sort Clocks by: Clock ID

MM:SS	Category	Option	Opener	ArtistBlock	ClockText
00:00	A				
06:28	A				
12:56					Vo3mnt
15:56	A				
22:24					Spot/Adb
25:24	A				
32:20					Vo2mnt
34:20	A				
40:48					Spot/Adb
43:48	A				
50:16					Vo2mnt
52:16	A				
58:44					Spot/Adb
61:44	A				
68:12					[TOTALHOUR] [PAGEBREAK]

Clock Description: ROCKIT MM:SS of Musi

Untuk membuat Clock baru , click “ New” dan lakukan pengisian pada field seperti dibawah ini :

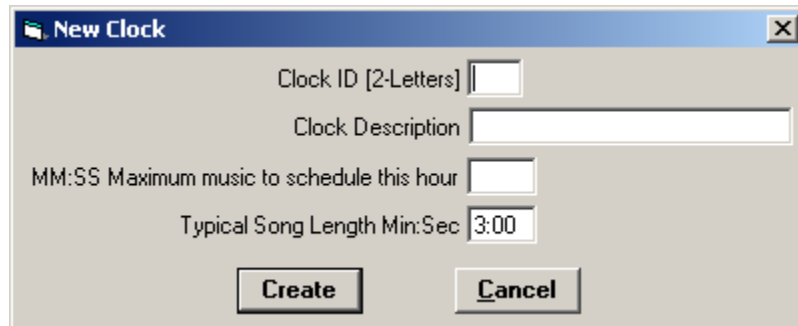

New Clock

Clock ID [2-Letters]

Clock Description

MM:SS Maximum music to schedule this hour

Typical Song Length Min:Sec

Create **Cancel**

Apabila Clock sudah dibuat , clock dimasukan kedalam Assigment Clock yang dibuka dengan click “ Assign Clock to Hours”

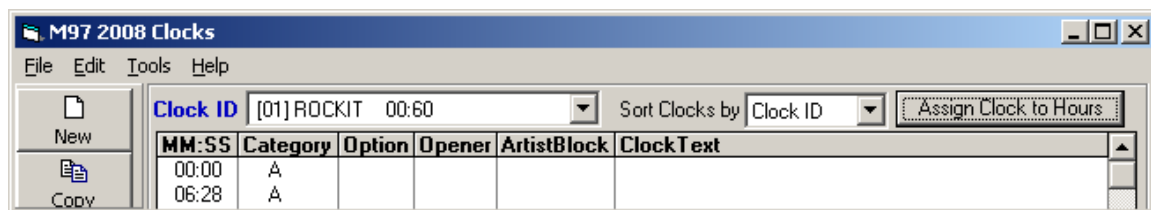

M97 2008 Clocks

File Edit Tools Help

Clock ID [01] ROCKIT 00:60 **Sort Clocks by** Clock ID **Assign Clock to Hours**

MM:SS	Category	Option	Opener	ArtistBlock	ClockText
00:00	A				
06:28	A				

Click / kanan untuk memasukan Clock ID pada matrix Assign Clock :

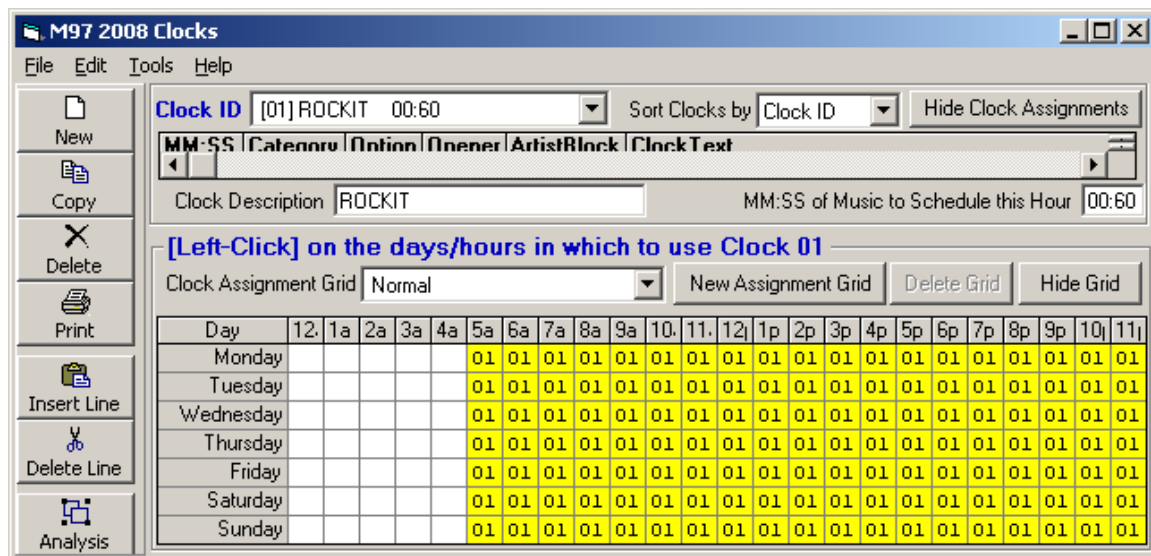

M97 2008 Clocks

File Edit Tools Help

Clock ID [01] ROCKIT 00:60 **Sort Clocks by** Clock ID **Hide Clock Assignments**

MM:SS	Category	Option	Opener	ArtistBlock	ClockText
Clock Description ROCKIT MM:SS of Music to Schedule this Hour 00:60					

[Left-Click] on the days/hours in which to use Clock 01

Clock Assignment Grid Normal **New Assignment Grid** **Delete Grid** **Hide Grid**

Day	12.	1a	2a	3a	4a	5a	6a	7a	8a	9a	10.	11.	12.	1p	2p	3p	4p	5p	6p	7p	8p	9p	10.	11.
Monday						01	01	01	01	01	01	01	01	01	01	01	01	01	01	01	01	01	01	01
Tuesday						01	01	01	01	01	01	01	01	01	01	01	01	01	01	01	01	01	01	01
Wednesday						01	01	01	01	01	01	01	01	01	01	01	01	01	01	01	01	01	01	01
Thursday						01	01	01	01	01	01	01	01	01	01	01	01	01	01	01	01	01	01	01
Friday						01	01	01	01	01	01	01	01	01	01	01	01	01	01	01	01	01	01	01
Saturday						01	01	01	01	01	01	01	01	01	01	01	01	01	01	01	01	01	01	01
Sunday						01	01	01	01	01	01	01	01	01	01	01	01	01	01	01	01	01	01	01

Create Minimal Rules

Click [Setup] [Rules]

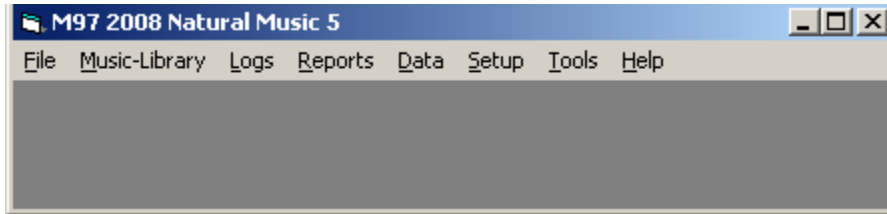

Pilih Rule Set 1 dengan rule Artist / Artist Separation dan pada Assignment – clock semua jam
Diberlakukan RuleSet 1

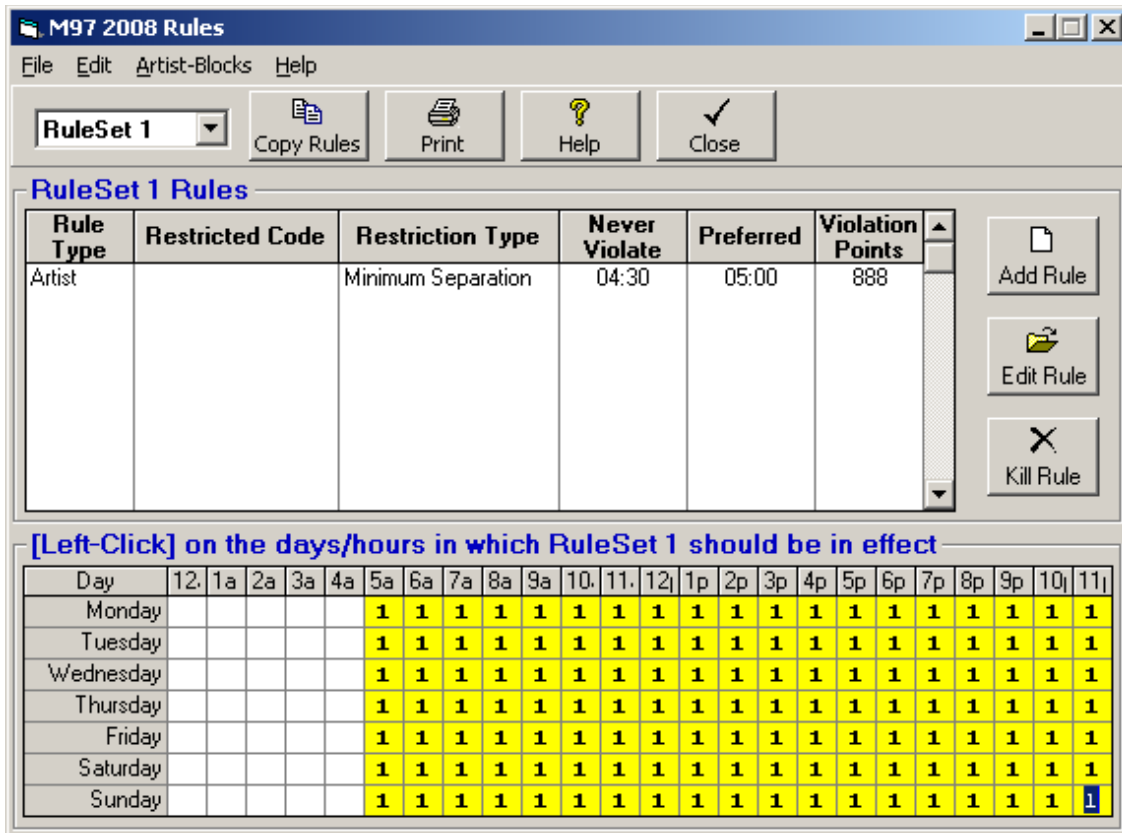

Generate a Music Log

Setelah melalui tahapan2 umum diatas integrated sudah dapat dilakukan dengan melakukan

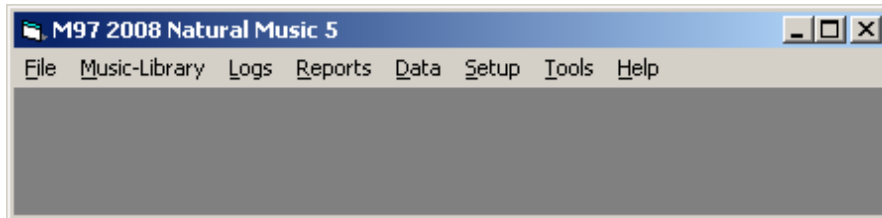

click [Logs]

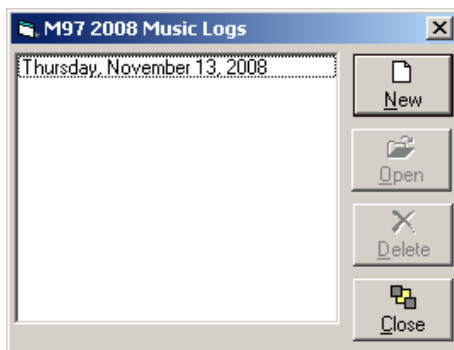

click “ New “

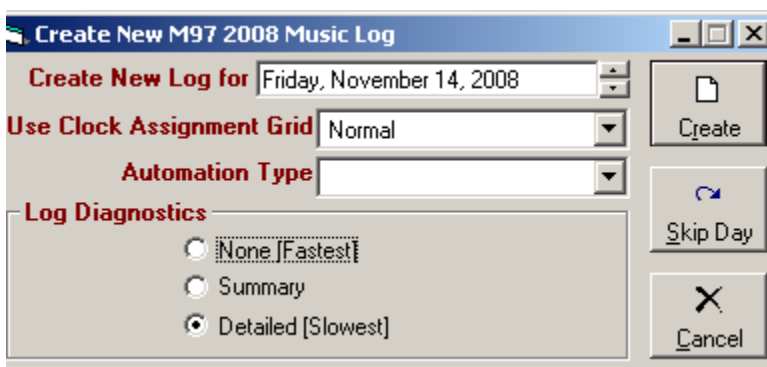

click “ Create “ dan tampilan PlayList sudah dapat dihasilkan .

Contoh PlayList jam 05 PM tanggal 13 November 2008

M97 2008 Music Log Editor

File Edit Find History Listen Print Convert-Log View Tools Help

Insert Delete Find History Listen Print Errors Help Close

5 AM Hour Music: 45:23 +44:23 No Log Errors

M97 2008 Music Log [Thursday, November 13, 2008]

Time	Source	Category	Title	Artist	Intro	Length
5:00:00 AM	ML04216	A	ONE FOR THE VINE	GENESIS		09:5
5:06:28 AM	ML01423	A	WAR PIGS	BLACK SABBATH		07:5
5:12:56 AM			Vo3mnt			
5:15:56 AM	ML15103	A	THE PARK	URIAH HEEP		05:4
5:22:24 AM			Spot/Adb			
5:25:24 AM	ML08151	A	THE SHERIFF	E L P		03:1
5:32:20 AM			Vo2mnt			
5:34:20 AM	ML02291	A	SPEED KING	DEEP PURPLE		04:2
5:40:48 AM			Spot/Adb			
5:43:48 AM	ML05039	A	COME AWAY MELINDA	URIAH HEEP		03:4
5:50:16 AM			Vo2mnt			
5:52:16 AM	ML15114	A	JULY MORNING	URIAH HEEP		10:3
5:58:44 AM			Spot/Adb			
6:01:44 AM	ML09721	A	RUN LIKE HELL	PINK FLOYD		04:2
6:08:12 AM			[TOTALHOUR]			
6:08:12 AM			=====Page Break=====			
6:08:12 AM						
6:08:12 AM						
6:08:12 AM						

Alternate Songs Log Diagnostics Log Statistics Clipboard

Find Songs from Category A 70' GROUP I HITS I Sort Alternate Songs by CategoryStack

Category A 173 Song Choices [in CategoryStack Order]

Source	Category	Title	Artist	Intro	Length
ML00901	A	SABBATH BLOODY SABBATH	BLACK SABBATH		05:37
ML15104	A	GYPSY	URIAH HEEP		06:35
ML15108	A	EASY LIVIN'	URIAH HEEP		02:33
ML15112	A	STEALIN'	URIAH HEEP		04:48

Use History Listen

COMMON STARTUP PROBLEMS

Problem yang paling umum dijumpai atas hasil skejuling atas lagu2 PlayList :

1 . Jumlah “ MISSED SONG “ yang cukup banyak .

Ini menunjukkan bahwa NATURAL MUSIC tidak dapat menemukan lagu2 dalam PlayList yang memenuhi Rules2 yang diberikan .
Kalau jumlah “ MISSED SONG “ hanya beberapa , adalah sesuatu hal yang wajar .

Solusi :

Jangan terlalu banyak menggunakan macam Rules dan dengan parameter yang terlalu tinggi . Selalu mulai dengan 1 / 2 macam rules dan secara bertahap lakukan penambahan Rules / Nilai parameter nya .

“ **Search of Depth** “ terhadap lagu2 PlayList terlalu rendah nilai “ % “ nya dari total lagu2 PlayList , sehingga alternative jumlah lagu2 pilihan yang sesuai Rules menjadi lebih sedikit .
Nilai “ Search of Depth “ harus disesuaikan dengan jumlah total lagu2 PlayList dan jangan terlalu kecil .

“ **DayPart** “ terhadap lagu2 jangan terlalu banyak dan gunakan terhadap lagu2 tertentu dalam jumlah yang tidak terlalu banyak .

2 . Lagu2 dalam category tertentu tidak ter Rotasi dengan baik , beberapa lagu terlalu sering terputar , sedang beberapa lainnya jarang bahkan tidak pernah terskejul / terputar .

Solusi :

Hindari “ **Shuffle** ” yang terlalu sering . Lakukan sekali saja dalam kurun waktu yang telah ditentukan sehingga Natural Music cukup mempunyai waktu untuk melakukan rotasi terhadap lagu2 secara merata .

Rules harus selalu disesuaikan dengan parameter dari lagu2 yang ada , sehingga lagu2 tidak akan melanggar Rules dan dapat terskejul dengan merata .

“ **Search of Depth** “ terlalu besar nilai “ % “ nya sehingga pada waktu sistem menggali lagu2 yang ada , beberapa lagu akan selalu terpilih sementara beberapa lagu lainnya sama sekali tidak terskejul .

“ **DayPart** “ terhadap lagu2 jangan terlalu banyak dan gunakan terhadap lagu2 tertentu dalam jumlah yang tidak terlalu banyak .

NATURAL MUSIC SONG BROWSER

NATURAL MUSIC SONG BROWSER merupakan kumpulan semua Data2 lagu baik yang masuk PlayList maupun non-PlayList . Click [Music-Library] [Song Browser] :

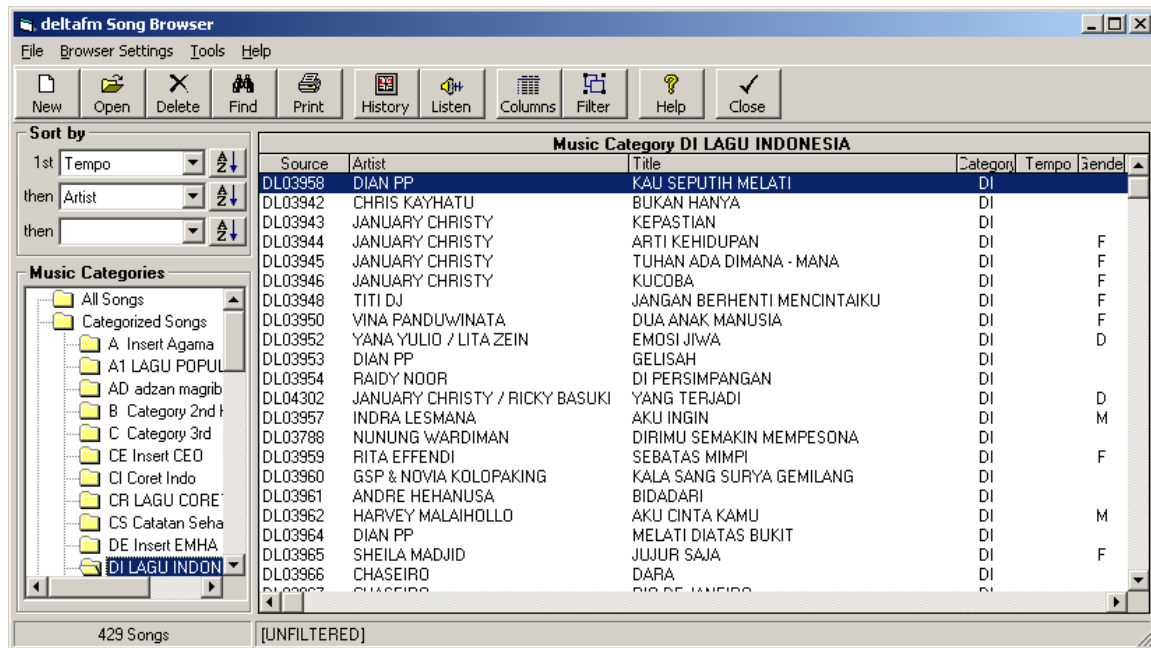

Pada kolom sebelah kiri terdapat Category2 dari lagu2 yang dapat dirinci setiap category dengan lagu2nya . Begitu juga setiap lagu dapat dilihat parameter2nya dengan double-click untuk kemungkinan kalau ada perubahan pada category , other , packet dll .

Beberapa fungsi lainnya :

- New** : menambah lagu baru ke Data Base Lagu
- Open** : membuka “ Song Data “ lagu tertentu
- Delete** : menghapus lagu dari Data Base lagu .
- Find** : menemukan nama Artist,Title,Opener dll parameter lagu .
- History** : melihat waktu putar dari setiap lagu dalam kurun waktu tertentu .
- Columns** : mengatur columns pada display .
- Filter** : menemukan beberapa lagu dengan kombinasi dari beberapa besaran Parameter .

Pada fungsi “ Tools “ perubahan dari parameter beberapa lagu dapat dilakukan secara bersamaan dengan Click [Tools] [Mass Changer] [Change tagged songs] dan pilih salah satu parameter berikut nilai barunya .

MANUAL SONG DATA ENTRY

Click [**New**] : untuk membuka Data Entry Lagu baru

Click [**Open**] : untuk membuka Data lagu yang telah ada untuk di edit .

Pengisian SONG DATA

- Title** : judul lagu
- ARTIST #1** : nama artis bias dipilih dari “drop down box-list “ yang merupakan nama artis yang telah ada atau tambahkan di [AddNew] untuk artis baru .
- ARTIST #2** : artis ke 2 untuk lagu2 duet
- Suorce** : ID lagu (ID WaveStation / Simian)
- Length** : durasi lagu
- Intro** : durasi sebelum masuk vocal , sebagai catatan
- End Type** : jenis ending dari lagu , bias dipilih cut, fade-out atau clap (tepuk tangan)
- Fade Length** : durasi end-type apabila fade-out
- Chart Year** : catatan tahun lagu masuk chart
- Music Category** : category lagu yang dipilih dari box-list atau kalau category baru bias di tambahkan / click [AddNew]
- Packet** : hanya kalau digunakan

MUSIC CODING TAB

Click [Music Coding] :

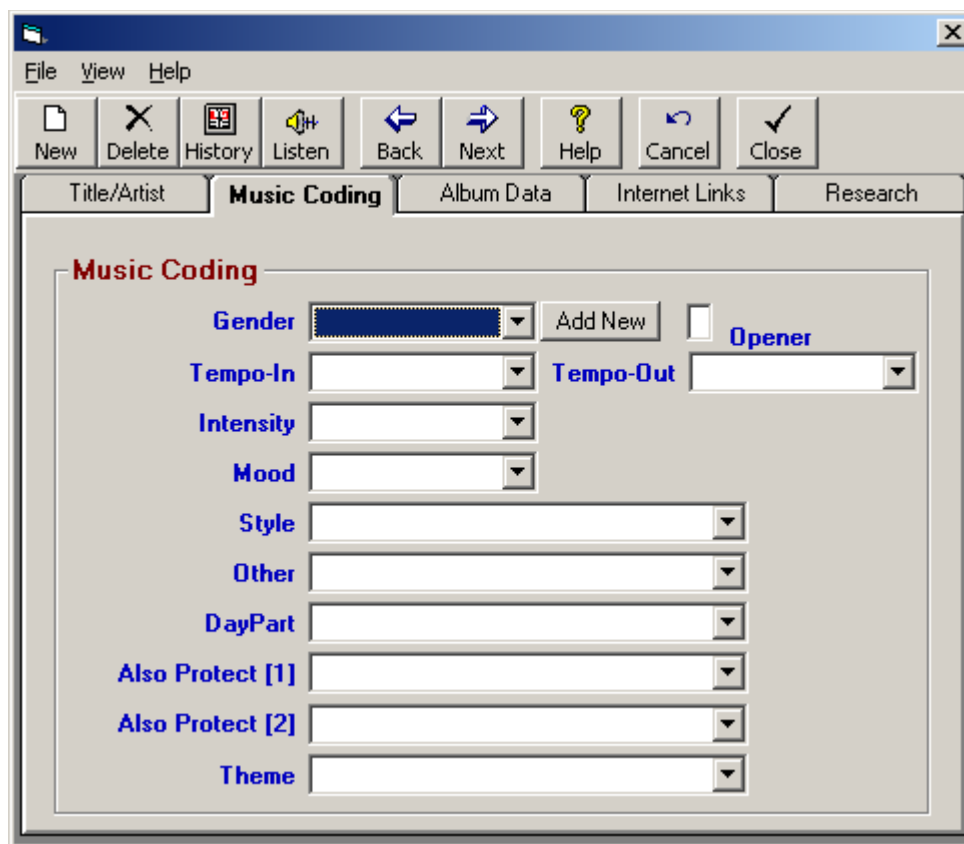

Parameter2 ini sangat berhubungan dengan RULES dalam rangka untuk mendapatkan Formar putar yang paling mendekati dengan Format Radio yang disepakati .
Jadi sangat diharapkan dalam pengisian harus sama kapasitasnya dari satu lagu dengan lagu lainnya , sehingga akan didapatkan pola putar yang “ **Balance** “ .

- Gender** : menentukan type-lead dari lagu tsb , yang dapat dipilih dari dropdown box atau kalau tidak ada ditambahkan / click [AddNew]
- Opener** : tanda “ * “ yang dapat diberikan pada setiap lagu untuk menandakan lagu tsb adalah lagu opener yang dapat dipilih pada saat skejuling .
- Tempo In/Out** : tempo / beat lagu yang dapat dipilih dari dropdown box

- Style** : warna / aransemen dari lagu yang dapat dipilih dari DropDown-Box atau dapat ditambahkan /click [Addnew
- Intensity** : kepadatan instrumentasi dari suatu lagu yang levelnya bias dipilih dari dropdown box yang tersedia
- Mood** : kaitannya dengan lirik lagu yang dibawakan , yang dapat dipilih dari DropDown-Box yang tersedia
- Other** : peng"category"an lagu2 seperti tema dari lagu yang bebas , dapat dibuat ID nya sesuai dengan kebutuhan .
- DayPart** : wilayah jam dari satu lagu , yang dapat dipilih dari Drop-Down Box atau dapat dibuat daypart baru / click [AddNew]
- Also Protect** : menjaga artist/lagu tertentu untuk tidak terlalu dekat pemutarannya yang dapat dipilih dari DropDown-Box atau dibuat baru / click [AddNew]
- Theme** : catatan tema lagu yang tidak terkait dengan Rules .

CATATAN : ALBUM DATA / INTERNET – LINK /RESEARCH TAB hanya catatan tambahan mungkin diperlukan dan tidak terkait dengan **RULES / Policy** .

SONG / ARTIST PLAY HISTORY

NATURAL MUSIC memberikan History Play matrix untuk setiap Artist / Title lengkap dengan menit pemutarannya .
Click [History] :

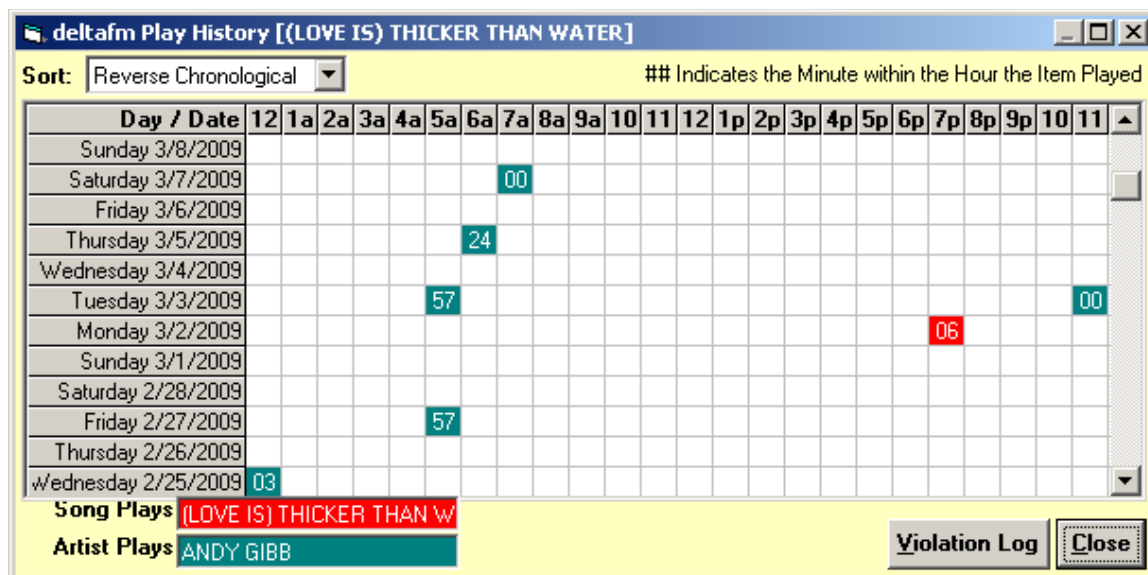

History Play untuk **ANDY GIBB** (judul lain / **hijau**) dan “ **THICKER THAN WATER** “ / **merah**

CATATAN : **ANDY GIBB** terputar di jam2 :

Tgl.

25 Februari 2009

Jam .

12.03 AM

27 Febuari 2009	05.57 AM
02 Maret 2009	07.06 PM
03 Maret 2009	05.57 AM & 11.00 PM
05 Maret 2009	06.24 AM
07 Maret 2009	07.00 AM

kotak hijau untuk judul lain dan kotak merah untuk “ THICKER THAN WATER “
Angka didalam masing2 kotak menunjukan menit putar .

ARTIST FILES

Click [Music Library] [Artist] :

Special Artist Protection HH:MM				
Artist	Never Violate	Preferred	Violation Points	Song Count
CATS				12
CATWALK				1
CAUGHT IN THE ACT				1
CCR				1
CDB				2
CECE PENISTON				1
CECILIA				
CELEBESCHE ZINGERS				
CELINE DION	04:30	05:35	250	29
CELINE DION & R.KELLY				1
CELINE DION - PEABLO B - COLOR ME BADD				1
CELINE DION / BEE GEES				1
CEO				
CHAKA CHAS				
CHAKA KHAN				12
CHAKA KHAN & RUFUS				1
CHANDRA				2
CHANDRA DARUSMAN				10

Dengan Artist Files dapat diketahui berapa jumlah lagu dari setiap Artist , lengkap dengan tambahan “ **SPECIAL ARTIST PROTECTION** “ sehingga dapat diatur minimum jarak waktu pengulangan dari setiap artis yang sama , disamping tentunya Artist Separation Umum pada RULES .

MUSIC CATEGORIES

Click [SetUp] [Music Codes] kemudian [Music Categories]

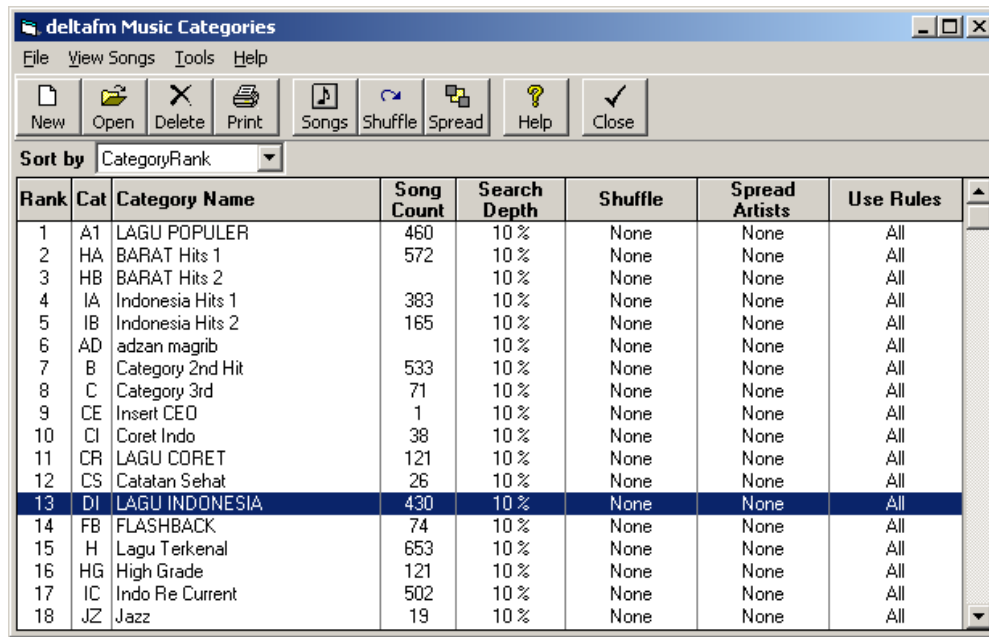

Rank	Cat	Category Name	Song Count	Search Depth	Shuffle	Spread Artists	Use Rules
1	A1	LAGU POPULER	460	10 %	None	None	All
2	HA	BARAT Hits 1	572	10 %	None	None	All
3	HB	BARAT Hits 2		10 %	None	None	All
4	IA	Indonesia Hits 1	383	10 %	None	None	All
5	IB	Indonesia Hits 2	165	10 %	None	None	All
6	AD	adzan magrib		10 %	None	None	All
7	B	Category 2nd Hit	533	10 %	None	None	All
8	C	Category 3rd	71	10 %	None	None	All
9	CE	Insert CEO	1	10 %	None	None	All
10	CI	Coret Indo	38	10 %	None	None	All
11	CR	LAGU CORET	121	10 %	None	None	All
12	CS	Catatan Sehat	26	10 %	None	None	All
13	DI	LAGU INDONESIA	430	10 %	None	None	All
14	FB	FLASHBACK	74	10 %	None	None	All
15	H	Lagu Terkenal	653	10 %	None	None	All
16	HG	High Grade	121	10 %	None	None	All
17	IC	Indo Re Current	502	10 %	None	None	All
18	JZ	Jazz	19	10 %	None	None	All

Peng category-an dari satu Library sangatlah ditentukan oleh Format Radio yang di sepakati . Sebagai contoh Oldiest Staion akan membagi PlayListnya dalam category yang berdasarkan **era** . Ini akan memudahkan pengelompokan lagu2 tsb dalam penyusunan **CLOCK** , setiap jam setiap hari . Dalam Music Categories akan terlihat semua Category yang telah dibuat lengkap dengan jumlah lagu2nya .

Untuk membuat category baru , cukup dengan cliel “ New “ dan diisi ID Code dan Description nya . Beberapa field yang harus diperhatikan , a.l :

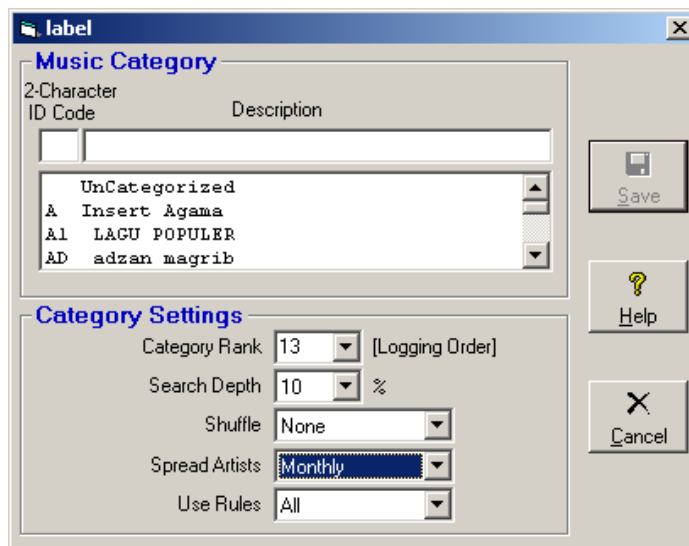

label Music Category

2-Character ID Code: Description:

UnCategorized
A Insert Agama
A1 LAGU POPULER
AD adzan magrib

Category Settings

Category Rank: 13 [Logging Order]
Search Depth: 10 %
Shuffle: None
Spread Artists: Monthly
Use Rules: All

Save Help Cancel

- SEARCH DEPTH** : Seperti telah diketahui bahwa dalam menentukan “ % “ harus didasarkan atas jumlah lagu yang terdapat di category bersangkutan . Terlalu besar atau terlalu kecil akan menyebabkan putaran rotasi dari lagu2 akan tidak seimbang , terlalu sering atau tidak terskejul sama sekali . Dengan pantauan atas lagu2 di History Play , pendekatan angka “ % “ dapat dicapai .
- SHUFFLE** : Pengadukan lagu2 dalam kantong category perlu dilakukan secara berkala , agar sistim pada waktu proses skejuling dilakukan akan lbh banyak mendapatkan lagu2 yang sesuai dengan Rules yang diberlakukan . Adapun berapa kali dilakukan Shuffle , sangat tergantung dengan output apa yang dibutuhkan .
- Daily Shuffling** : untuk pengulangan putar lebih dari 1 kali / hari
Twice Weekly : untuk pengulangan putar dalam 1 ~ 3 hari
Weekly : untuk pengulangan putar dalam 3 ~ 7 hari
Semi Monthly : untuk pengulangan putar dalam 7 ~ 15 hari
Monthly : untuk pengulangan putar dalam 15 ~ 30 hari
- SPREAD ARTIST** : Sering terjadi artis2 yang sama terkumpul berurutan dalam kantong Category , sehingga kecenderungan artis yang sama akan terpilih dalam waktu yang berdekatan . Pemilihan kurun waktu nya sama seperti diatas untuk kebutuhan outputnya .
- MANUAL SPREAD ARTIST** : Spread Artist juga dapat dilakukan secara manual dengan highlight category yang diinginkan dan click [Spread] .

MUSIC C FORMAT ANALYSIS

Click [Tools] [Format Analysis]

deltafm Format Analysis							
ID	Category Name	Song Count	Song Repeats per Week	Average Song Rotation Hours	Average Category Songs Per Hour	Category % of Total Clocks	Avg Song Length
CE	Insert CEO	1	3.0	56.0	0.0	0%	03:46
CI	Coret Indo	38					04:15
CR	LAGU CORET	121					03:55
CS	Catatan Sehat	26					01:33
DI	LAGU INDONESIA	430	0.6	281.1	1.5	15%	04:21
FB	FLASHBACK	74					04:27
H	Lagu Terkenal	653	0.2	824.8	0.8	8%	04:10
HG	High Grade	121	0.1	2904.0	0.0	0%	04:07
IC	Indo Re Current	502	0.0	3514.0	0.1	1%	04:13
JZ	Jazz	19					05:00
KL	Klasik Lagu	184					03:20
MR	Moderate	814	0.2	888.0	0.9	9%	04:09

Analyze using Clock Assignment Grid Normal

Print Help Close

Beberapa kolom yang berguna dalam menganalisa lagu2 setiap category yang telah terskejul dalam 1 minggu , rata2 lagu2 setiap category terputar dalam 1 jam dan juga % category dala total clock / minggu .

Ini sangat dibutuhkan untuk mengetahui apa penyebab seringkali terjadi “ MISSED SONG “ dalam setiap skejuling / hari / minggu . Dengan mengetahui parameter2 ini dalam perbandingannya setiap kali dilakukan perubahan RULES ataupun jumlah lagu/category , analisa dan “ treatment “ dapat segera dilakukan dengan diagnosa yang tepat .

AVARAGE SONG LENGTH dapat dijadikan acuan untuk memasukan durasi rata2 lagu setiap category dalam CLOCK , sehingga dapat diperoleh durasi total setiap clock yang lebih mendekati 1 jam .

MUSIC C SONG ANALYSIS

Click [Tools] [Library Analysis]

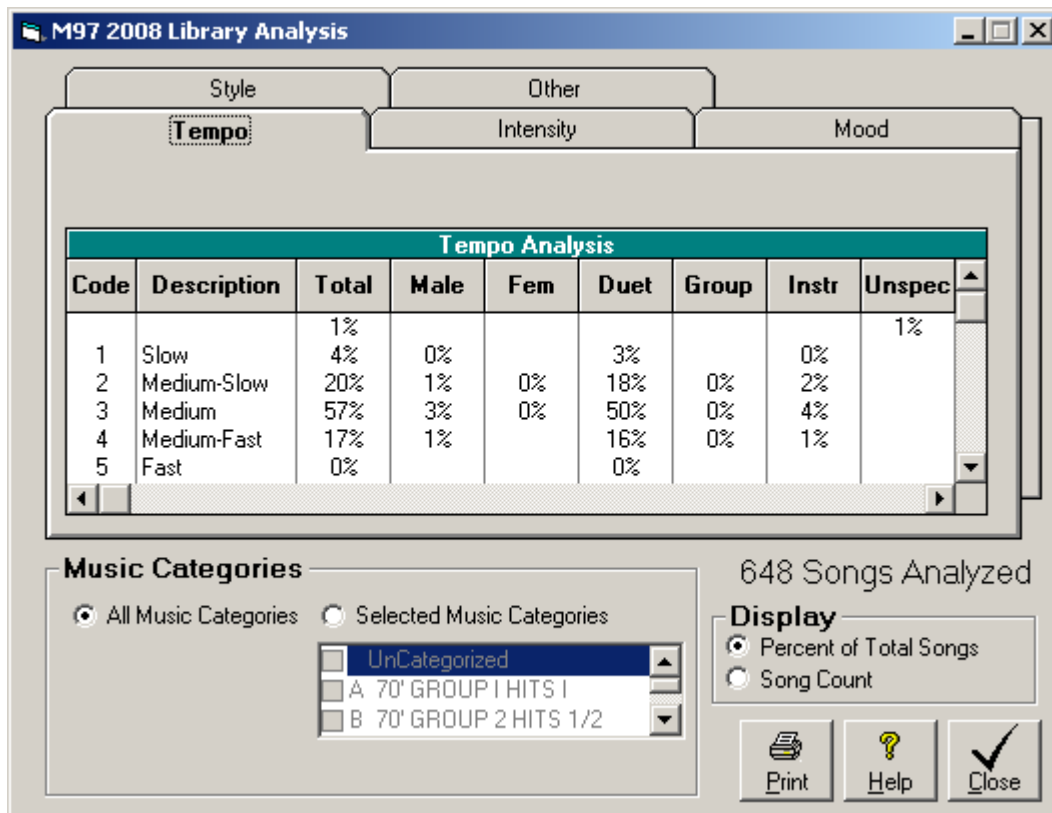

Dengan fungsi ini kita dapat mengetahui jumlah atau % dari parameter lagu (tempo , mood , intensity , style dll) setiap category ,yang sangat berguna dalam penentuan RULES-SET untuk mendapatkan out-put lagu yang paling mendekati maksimal .

Sebagai contoh , dilihat dari table diatas tentu permintaan untuk lagu2 bertempo FAST / Medium FAST tidak mungkin lebih banyak di setiap CLOCK / hari dibanding lagu2 bertempo MEDIUM .
Lagu2 MEDIUM lebih dari 3 kali jumlah lagu2 bertempo FAST/Medium FAST .

FORMAT CLOCKS

Setelah Data Base lagu dilengkapi , pembuatan CLOCK harus dilakukan karena CLOCK merupakan wadah dimana lagu2/category , notes/VO , spot disatukan dalam rundown yang sesuai dengan format setiap jam setiap hari .

Setiap CLOCK akan berdurasi 1 jam , yang nantinya akan dilengkapi di Assigment-Clock sehingga Run-Down per hari dapat diperoleh .

Click [Set Up] [Clocks] :

M97 2008 Clocks

File Edit Tools Help

Clock ID [01] ROCKIT 00:60 Sort Clocks by Clock ID Hide Clock Assignments

MM:SS	Category	Option	Opener	ArtistBlock	ClockText
00:00	A				
06:28	A				
12:56					Vo3mnt
15:56	A				
22:24					Spot/Adb
25:24	A				
32:20					Vo2mnt
34:20	A				
40:48					[Left-Click] to require an opener song in this slot db
43:48	A				
50:16					Vo2mnt
52:16	A				
58:44					Spot/Adb
61:44	A				
68:12					[TOTALHOUR] [PAGEBREAK]

Clock Description ROCKIT MM:SS of Music to Schedule this Hour 00:60

[Left-Click] on the days/hours in which to use Clock 01

Clock Assignment Grid Normal New Assignment Grid Delete Grid Hide Grid

Day	12	1a	2a	3a	4a	5a	6a	7a	8a	9a	10	11	12	1p	2p	3p	4p	5p	6p	7p	8p	9p	10	11
Monday						01	01	01	01	01	01	01	01	01	01	01	01	01	01	01	01	01	01	01
Tuesday						01	01	01	01	01	01	01	01	01	01	01	01	01	01	01	01	01	01	01
Wednesday						01	01	01	01	01	01	01	01	01	01	01	01	01	01	01	01	01	01	01
Thursday						01	01	01	01	01	01	01	01	01	01	01	01	01	01	01	01	01	01	01
Friday						01	01	01	01	01	01	01	01	01	01	01	01	01	01	01	01	01	01	01
Saturday						01	01	01	01	01	01	01	01	01	01	01	01	01	01	01	01	01	01	01
Sunday						01	01	01	01	01	01	01	01	01	01	01	01	01	01	01	01	01	01	01

Assign Clock

Setiap draft – clock dari PD harus diterjemahkan kebentuk clock format NATURAL MUSIC , seperti bentuk contoh diatas .

Untuk pembuatan Clock baru , click “ New “ :

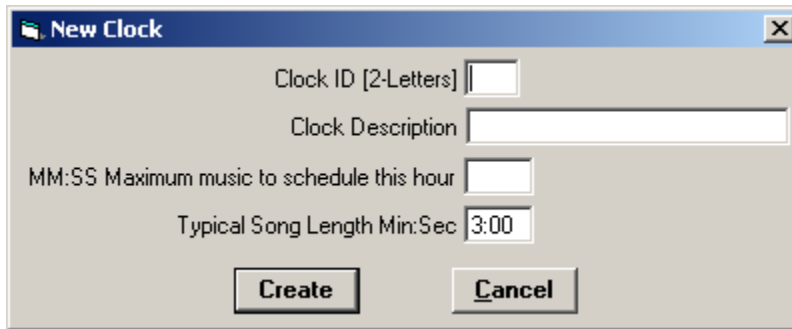

Isi Clock ID dengan 2 huruf / angka dan juga lengkapi field “ Clock Description “ .
Maximum music di set 60:00 dan typical Song length diperkirakan dari rata2 durasi lagu setiap category yang dapat diperoleh dari “ Format Analysis “ pada penjelasan sebelumnya .

Keterangan pada kolom2 :

- Clock ID** : ID Clock dapat dipilih pada Drop-Down List
- MM:SS** : awal selalu dimulai dengan 00:00
Berikutnya disesuaikan dengan durasi category / notes
- Category** : Disesuaikan dengan Format dan dipilih dengan menggunakan Drop-Down List
- Opener** : Akan memilih lagu2 yang telah diberikan tanda “ * “ pada song-infonya
untuk kepentingan lagu2 khusus sebagai pembuka awal jam / awal-akhir spot .
- Artist Block** : Apabila diberi tanda akan memberikan output Artist yang sama terskejul secara **back-to-back** dari category yang terpilih .
- Clock Text** : Kolom untuk pengisian note seperti spot / ad-lib / vo / insert dll yang durasi nya harus sudah harus ditentukan .

Pada “ Clock Assignment Grid “ disamping grid “ Normal “ dapat juga dibuat bentuk Grid2 lain untuk kebutuhan khusus seperti Grid Puasa , Grid Lebaran dll , yang dapat dipilih dengan menggunakan Drop-Down List .

RULES

Disamping Category yang menentukan Format Putar dari lagu2 yang terdapat dalam Library suatu Station Radio , RULES juga sangat menentukan output dari hasil skejuling suatu software musik .

Dengan RULES setiap lagu akan diberi batasan2 , kapan lagu2 tersebut diperbolehkan keluar atau tidak dalam suatu proses skejuling .

Dalam NATURAL MUSIC aturan2 tsb disebut sebagai **RULE-SET** yang merupakan kombinasi / group dari beberapa **RULE TYPES** , misalnya Tempo , Mood , Energy , Gender dsb .

RULESET dapat dibuat sampai **9** Set yang masing2 bebas untuk ditentukan kombinasinya .

Click [SetUp] [Rules]

ed Code	Restriction Type	Never Violate	Preferred	Violation Points
	Minimum Separation	04:30	05:00	888

[Left-Click] on the days/hours in which RuleSet 1 should be in effect

Day	12.	1a	2a	3a	4a	5a	6a	7a	8a	9a	10.	11.	12.	1p	2p	3p	4p	5p	6p	7p	8p	9p	10.	11.
Monday	1	1	1	1	1	1	1	1	1	1	1	1	1	1	1	1	1	1	1	1	1	1	1	1
Tuesday	1	1	1	1	1	1	1	1	1	1	1	1	1	1	1	1	1	1	1	1	1	1	1	1
Wednesday	1	1	1	1	1	1	1	1	1	1	1	1	1	1	1	1	1	1	1	1	1	1	1	1
Thursday	1	1	1	1	1	1	1	1	1	1	1	1	1	1	1	1	1	1	1	1	1	1	1	1
Friday	1	1	1	1	1	1	1	1	1	1	1	1	1	1	1	1	1	1	1	1	1	1	1	1
Saturday	1	1	1	1	1	1	1	1	1	1	1	1	1	1	1	1	1	1	1	1	1	1	1	1
Sunday	1	1	1	1	1	1	1	1	1	1	1	1	1	1	1	1	1	1	1	1	1	1	1	1

Setiap RuleSet yang telah dibuat kombinasinya dapat dimasukan kedalam matrix , disesuaikan dengan di jam2 mana akan diberlakukan RuleSet tsb . Setelah semua kolom matrix terisi RuleSet , berarti aturan2 po la putar setiap jam / hari / minggu sudah diberikan dan proses skejuling dapat dilakukan .

EDIT RULES SET

Setiap **RULES Set** dapat terdiri dari beberapa **Rule-Type** :

01 . ARTIST SEPARATION : menjaga jarak waktu minimum artist / title tsb untuk terputar kembali
skejuling berikutnya .

M97 2008 Add New Rule to RuleSet 1

Rule Type

Rule Type: **Artist**

RestrictionType: **Minimum Separation**

Set Rule Type, Restriction Type, Restricted Code. Then set PREFERRED and/or NEVER-VIOLATE Rule Levels

Artist Minimum Separation

Preferred Rule: hh:mm

Preferred Violation Points: 0 to 1000 Points

Never-Violate Rule: hh:mm

Sets the amount of separation required in hh:mm before the same artist will repeat. Enter hh:mm [00:00 to 24:00] separation in either or both of the PREFERRED and/or NEVER-VIOLATE boxes above.

Save Help Cancel

Pilih RuleSet 1 pada DropDown-List , click Add Rule , pilih **Artist** pada Drop-Down List Rule Type , pilih **Minimum Separation** pada Restriction Type .

Isi kolom “ **Preferred Rule** “ hh:mm , jarak durasi yang diinginkan dari satu lagu .

“ **Preferred Violation Points** “ memberikan prioritas rule mana yang akan lebih dulu dipertimbang kan aturan nya terhadap rule2 lain .Nilainya 1 s/d 1000 points .

“**Never Violate Rule** “ memberikan alternative nilai dari “ Preferred Rule “ apabila nilai yang diinginkan tidak diperoleh .

Click “ **Save** “ apabila sudah dilengkapi dan di click “ **AddRule** ” kembali apabila ada tambahan Rule Type .

“ **Edit Rule** “ untuk meng edit Rule Type yang telah ada dan di save kembali setelah selesai dilakukan .

02 . GENDER RULES : menjaga batas maximum dari **Gender** tertentu dalam 1 jam .

M97 2008 Add New Rule to RuleSet 1

Rule Type

Rule Type: Gender
 RestrictionType: Max-in-a-Row
 Restricted Code: F-Female

Set Rule Type, Restriction Type, Restricted Code. Then set PREFERRED and/or NEVER-VIOLATE Rule Levels

Gender F-Female Max-in-a-Row

Preferred Rule: 3 # Songs
 Preferred Violation Points: 900 0 to 1000 Points
 Never-Violate Rule: 4 # Songs

The maximum # of songs with Gender code F-Female which may appear without a different Gender code appearing. Enter # songs in either or both of the PREFERRED and/or NEVER-VIOLATE boxes above.

Save, Help, Cancel

Pilih RuleSet 1 pada DropDown-List , click Add Rule , pilih **Gender** pada Drop-Down List Rule Type , pilih **Max-in-Row** pada Restriction Type .

Selanjutnya tentukan dikolom “ **Restricted Code** “ gender mana yang mau dipilih Male , Female, Duet , Group atau Instrumental .

Isi kolom “ **Preferred Rule** “ batas maksimum jumlah lagu dengan gender tertentu yang dapat ter Putar dalam satu Row / Jam .

“ **Preferred Violation Points** “ memberikan prioritas rule mana yang akan lebih dulu dipertimbang kan aturan nya terhadap rule2 lain .Nilainya 1 s/d 1000 points .

“**Never Violate Rule** “ memberikan alternative nilai dari “ Preferred Rule “ apabila nilai yang diinginkan tidak diperoleh .

Click “ **Save** “ apabila sudah dilengkapi dan di click “ **AddRule** ” kembali apabila ada tambahan Rule Type .

“ **Edit Rule** “ untuk meng edit Rule Type yang telah ada dan di save kembali setelah selesai dilakukan .

03 . TEMPO RULES : menjaga batas maximum dari **Tempo** tertentu dalam 1 jam .

Pilih RuleSet 1 pada DropDown-List , click Add Rule , pilih **Tempo** pada Drop-Down List Rule Type , pilih **Max-in-Hour** pada Restriction Type . Selanjutnya tentukan dikolom “ **Restricted Code** “ tempo mana yang mau dipilih Slow , Medium Fast dll.

Isi kolom “ **Preferred Rule** ” batas maksimum jumlah lagu dengan gender tertentu yang dapat ter Putar dalam satu Hour / Jam .

“ **Preferred Violation Points** “ memberikan prioritas rule mana yang akan lebih dulu dipertimbang kan aturan nya terhadap rule2 lain .Nilainya 1 s/d 1000 points .

“**Never Violate Rule** “ memberikan alternative nilai dari “ Preferred Rule “ apabila nilai yang diinginkan tidak diperoleh .

Click “ **Save** “ apabila sudah dilengkapi dan di click “ **AddRule** ” kembali apabila ada tambahan Rule Type .

“ **Edit Rule** “ untuk meng edit Rule Type yang telah ada dan di save kembali setelah selesai dilakukan .

04 . INTENSITY RULES : menjaga batas maximum rata2 dari **Intensity** tertentu dalam 1 jam .

deltafm Add New Rule to RuleSet 1

Rule Type

Rule Type: Intensity
RestrictionType: Maximum Average

Set Rule Type, Restriction Type, Restricted Code. Then set PREFERRED and/or NEVER-VIOLATE Rule Levels

Intensity Maximum Average

Preferred Rule: 2 (0.0 to 5.0)
Preferred Violation Points: 750 (0 to 1000 Points)
Never-Violate Rule: 3 (0.0 to 5.0)

The 3-song average Intensity may not exceed the number you enter above. Enter 0.00 to 5.00 in either or both of the PREFERRED and/or NEVER-VIOLATE boxes above.

Save, Help, Cancel

Pilih RuleSet 1 pada DropDown-List , click Add Rule , pilih **Intensity** pada Drop-Down List Rule Type , pilih **Maximum Average** pada Restriction Type .

Isi kolom “ **Preferred Rule** ” batas rata2 maksimum intensity tertentu .

“ **Preferred Violation Points** ” memberikan prioritas rule mana yang akan lebih dulu dipertimbang kan aturan nya terhadap rule2 lain .Nilainya 1 s/d 1000 points .

“**Never Violate Rule** “ memberikan alternative nilai dari “ Preferred Rule “ apabila nilai yang diinginkan tidak diperoleh .

Click “ **Save** “ apabila sudah dilengkapi dan di click “ **AddRule** ” kembali apabila ada tambahan Rule Type .

“ **Edit Rule** “ untuk meng edit Rule Type yang telah ada dan di save kembali setelah selesai dilakukan .

05 . MOOD RULES : menjaga batas minimum rata2 dari **Mood** tertentu dalam 1 jam .

deltafm Add New Rule to RuleSet 1

Rule Type

Rule Type: Mood
RestrictionType: Minimum Average

Set Rule Type, Restriction Type, Restricted Code. Then set PREFERRED and/or NEVER-VIOLATE Rule Levels

Mood Minimum Average

Preferred Rule: 4.5 (0.0 to 5.0)
Preferred Violation Points: 875 (0 to 1000 Points)
Never-Violate Rule: 4.3 (0.0 to 5.0)

The 3-song average Mood may not be less than the number you enter above, in either or both of the PREFERRED and/or NEVER-VIOLATE boxes above.

Save, Help, Cancel

Pilih RuleSet 1 pada DropDown-List , click Add Rule , pilih **Mood** pada Drop-Down List Rule Type , pilih **Minimum Average** pada Restriction Type .

Isi kolom “ **Preferred Rule** ” batas rata2 minimum Mood tertentu .

“ **Preferred Violation Points** ” memberikan prioritas rule mana yang akan lebih dulu dipertimbang kan aturan nya terhadap rule2 lain .Nilainya 1 s/d 1000 points .

“**Never Violate Rule** “ memberikan alternative nilai dari “ Preferred Rule “ apabila nilai yang diinginkan tidak diperoleh .

Click “ **Save** “ apabila sudah dilengkapi dan di click “ **AddRule** ” kembali apabila ada tambahan Rule Type .

“ **Edit Rule** “ untuk meng edit Rule Type yang telah ada dan di save kembali setelah selesai dilakukan .

06 . STYLE RULES : menjaga batas minimum rata2 dari **Mood** tertentu dalam 1 jam .

Pilih RuleSet 1 pada DropDown-List , click Add Rule , pilih **Style** pada Drop-Down List Rule Type , pilih **Minimum Separation** pada Restriction Type .
Selanjutnya tentukan dikolom “ **Restricted Code** “ Style mana yang mau dipilih Pop , R&B Jazz dll.

Isi kolom “ **Preferred Rule** ” batas maksimum jumlah lagu dengan Style tertentu yang dapat ter Putar dalam satu Hour / Jam .

“ **Preferred Violation Points** “ memberikan prioritas rule mana yang akan lebih dulu dipertimbang kan aturan nya terhadap rule2 lain .Nilainya 1 s/d 1000 points .

“**Never Violate Rule** “ memberikan alternative nilai dari “ Preferred Rule “ apabila nilai yang diinginkan tidak diperoleh .

Click “ **Save** “ apabila sudah dilengkapi dan di click “ **AddRule** ” kembali apabila ada tambahan Rule Type .

“ **Edit Rule** “ untuk meng edit Rule Type yang telah ada dan di save kembali setelah selesai dilakukan .

07 . PRIOR DAY : menjaga batas minimum waktu pemutaran ulang dari satu lagu tertentu sehingga lagu2 tidak akan terputar pada menit/jam yang sama pada skejul berikutnya .

Pilih RuleSet 1 pada DropDown-List , click Add Rule , pilih **Prior Day** pada Drop-Down List Rule Type , pilih **Minimum Separation** pada Restriction Type .

Isi kolom “ **Preferred Rule** ” waktu minimum yang diinginkan .

“ **Preferred Violation Points** ” memberikan prioritas rule mana yang akan lebih dulu dipertimbang kan aturan nya terhadap rule2 lain .Nilainya 1 s/d 1000 points .

“**Never Violate Rule** ” memberikan alternative nilai dari “ Preferred Rule “ apabila nilai yang diinginkan tidak diperoleh .

Click “ **Save** “ apabila sudah dilengkapi dan di click “ **AddRule** ” kembali apabila ada tambahan Rule Type .

“ **Edit Rule** “ untuk meng edit Rule Type yang telah ada dan di save kembali setelah selesai dilakukan .

Setelah semua **RULE-SET** dibuat , langkah selanjutnya adalah memasukan semua RULE-SET tsb kedalam MATRIX hari/ jam sesuai format putar yang diberlakukan .

The screenshot shows the 'RKM Rules' application window. At the top, there's a menu bar with 'File', 'Edit', 'Artist-Blocks', and 'Help'. Below it is a toolbar with buttons for 'Copy Rules', 'Print', 'Help', and 'Close'. A dropdown menu shows 'RuleSet 1'. The main area is titled 'RuleSet 1 Rules' and contains a table with the following columns: 'Rule Type', 'Restricted Code', 'Restriction Type', 'Never Violate', 'Preferred', and 'Violation Points'. To the right of this table are three buttons: 'Add Rule', 'Edit Rule', and 'Kill Rule'. Below the table is a section titled '[Left-Click] on the days/hours in which RuleSet 1 should be in effect'. This section contains a grid with days of the week as rows and time slots as columns. The time slots are: 12, 1a, 2a, 3a, 4a, 5a, 6a, 7a, 8a, 9a, 10, 11, 12, 1p, 2p, 3p, 4p, 5p, 6p, 7p, 8p, 9p, 10, 11. The grid shows '1' in the cells for 5a through 11p for all days of the week, indicating the rule is active during these hours.

Day	12	1a	2a	3a	4a	5a	6a	7a	8a	9a	10	11	12	1p	2p	3p	4p	5p	6p	7p	8p	9p	10	11
Monday						1	1	1	1	1	1	1	1	1	1	1	1	1	1	1	1	1	1	1
Tuesday						1	1	1	1	1	1	1	1	1	1	1	1	1	1	1	1	1	1	1
Wednesday						1	1	1	1	1	1	1	1	1	1	1	1	1	1	1	1	1	1	1
Thursday						1	1	1	1	1	1	1	1	1	1	1	1	1	1	1	1	1	1	1
Friday						1	1	1	1	1	1	1	1	1	1	1	1	1	1	1	1	1	1	1
Saturday						1	1	1	1	1	1	1	1	1	1	1	1	1	1	1	1	1	1	1
Sunday						1	1	1	1	1	1	1	1	1	1	1	1	1	1	1	1	1	1	1

Untuk memasukan RULE-SET click /kiri di kolom yang dikehendaki dan untuk menghapus click / kanan .

SONG DAYPART RESTRICTIONS

DayPart untuk suatu lagu kadang2 sangat dibutuhkan , sebagai contoh ada lagu2 tertentu yang lebih tepat untuk terputar dimalam hari disbanding pagi hari . Pertama kali yang harus dilakukan adalah membuat DayPart dengan membagi jam siar ke beberapa kurun waktu sesuai yang dibutuhkan .

M97 2008 DayPart Codes

File View Songs Help

New Open Delete Print Songs Help Close

Sort by DayPartID

DayPartID	DayPart Name	Action on Error	Song Count
A	PRIME TIME		1
B	10AM ~ 04PM		24
C	08PM ~ 12PM		5
D	12PM ~ 04AM		19
E	04AM ~ 06AM		1

DayPart Restriction

Day	12	1a	2a	3a	4a	5a	6a	7a	8a	9a	10	11	12	1p	2p	3p	4p	5p	6p	7p	8p	9p	10	11
Monday	x	x	x	x	x	x					x	x	x	x	x	x					x	x	x	x
Tuesday	x	x	x	x	x	x					x	x	x	x	x	x					x	x	x	x
Wednesday	x	x	x	x	x	x					x	x	x	x	x	x					x	x	x	x
Thursday	x	x	x	x	x	x					x	x	x	x	x	x					x	x	x	x
Friday	x	x	x	x	x	x					x	x	x	x	x	x					x	x	x	x
Saturday	x	x	x	x	x	x					x	x	x	x	x	x					x	x	x	x
Sunday	x	x	x	x	x	x					x	x	x	x	x	x					x	x	x	x

x = NOT allowed in these hours...[Left-Click]=Prohibit [Right-Click]=Allow

Click [SetUp] [Music Code] [DayPart Code] kemudian click [New]

New DayPart Code

DayPart Codes

ID Description

A PRIME TIME
B 10AM ~ 04PM
C 08PM ~ 12PM

Action on Violation Rotate Song

Save Help Cancel

Isi kolom “ ID “ dan kemudian “ Description “ dengan posisi “ Action on Violation “ > Rotate Song .

Isi kolom Matrix ha5ri/jam dengan click /kiri untuk menutup lagu2 yang akan terputar dijam tsb
(akan memberikan tanda x dengan background merah)

Kolom yang dibiarkan putih menjelaskan bahwa di jam2 tsb lagu2 dapat terskejul / terputar .

Setiap lagu yang dikenakan DayPart harus juga ditambahkan ID nya pada Music Coding :

The screenshot shows the 'ABACAB' application window with the 'Music Coding' tab selected. The window has a menu bar (File, View, Help) and a toolbar with buttons for New, Delete, History, Listen, Back, Next, Help, Cancel, and Close. The 'Music Coding' section contains several dropdown menus and text fields for configuring a music track.

Music Coding

- Gender:** G Group
- Tempo-In:** 3 Medium
- Tempo-Out:** 3 Medium
- Intensity:** 4 Medium-High
- Mood:** 4 Medium-Up
- Style:** P PROG ROCK
- Other:** A LIVE SHOW
- DayPart:** (Empty dropdown)
- Also Protect [1]:** A PRIME TIME
- Also Protect [2]:** B 10AM ~ 04PM (highlighted)
- Theme:** C 08PM ~ 12PM, D 12PM ~ 04AM, E 04AM ~ 06AM

Additional controls include an 'Add New' button and a small 'x' icon next to the 'Opener' label.

MUSIC LOGS

Pada tampilan NATURAL MUSIC click [Logs] . Pada sesi ini adalah tahap akhir untuk melakukan skejuling dan edit Music Logs .

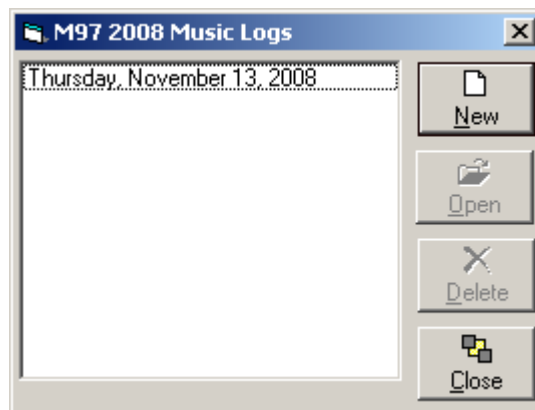
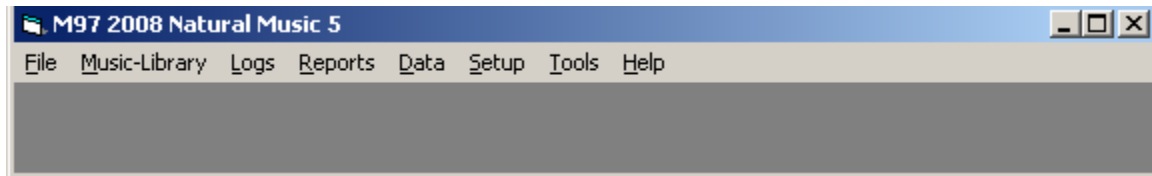

Untuk meng-edit hari yang telah di-skejul , click tanggal yang diinginkan . Sedang untuk men-skejul hari baru , click [New]

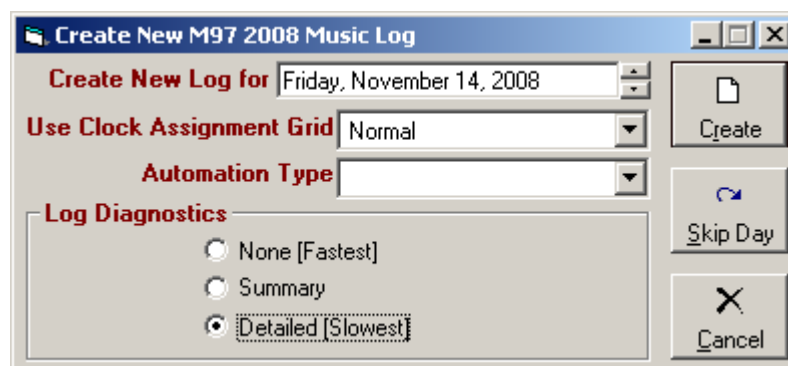

Pilih hari / tanggal pada kolom “ Create New Log “ dan tentukan assignment yang akan digunakan dengan memilih pada DropDown-BoxList .

MUSIC LOG PRINTING

Click [Print] [Music Log]

Pada [Columns] dapat dipilih kolom mana yang ingin ditampilkan pada hasil prin-out nya .
Pada “Available Columns” kolom2 yang dipilih langsung di “ add “ ke “ Include COLUMNS “ .

Juga Page SetUp dapat dilakukan kalibrasi untuk Margin , Printer Font , Size dll

Click [View / Print]

Report Preview				
Friday, November 21, 2008				
Time	Source	Title	Artist	Length
6:57:00 AM	FL50683	SEGENGGAM HARAP	LULUK PURWANTO	00:03:07
7:00:00 AM		=====Page Break=====		
7:00:00 AM				
7:00:00 AM				
7:00:00 AM	DL00626	XANADU	OLIVIA NEWTON JOHN	00:03:26
7:05:00 AM		VO PENYIAR DMS		
7:08:00 AM	FL51971	NATURALEZA MUERTA	RUTH SAHANAYA F/ MAR / MARIO FRANGO	00:04:57
7:10:00 AM		SPOT / DC		
7:13:00 AM	DL04377	LESSONS IN LOVE	LEVEL 42	00:04:00
7:15:00 AM		VO PENYIAR		
7:19:00 AM	DL04305	KAMU YA CUMA KAMU	MODULUS	00:03:58
7:20:00 AM		SPOT / DC		
7:23:00 AM	DL04316	LET'S PRETEND	AL JARREAU	00:03:58
7:25:00 AM		VO PENYIAR		
7:27:00 AM	FL20989	INIKAH CINTA	M.E	00:04:11
7:30:00 AM		RELAY METROTV EDITORIAL MEDIA INDO		
7:33:00 AM		SPOT / DC		
7:35:00 AM	DLKB0026	WAITING FOR A STAR TO FALL	BOY MEETS GIRL	00:04:24
7:38:00 AM		VO PENYIAR		
7:41:00 AM	FL37271	IRONI	MOLUCCAS	00:04:39
7:43:00 AM		SPOT / DC		
7:47:00 AM	DL04378	DON'T LOOK ANY FURTHER	DENNIS EDWARDS & SIE / SIEDAH GARRET	00:04:03
7:50:00 AM		VO PENYIAR		
7:53:00 AM	DL03290	JAKARTA	ELFA'S SINGER	00:04:25
7:55:00 AM	DL03209	LADY, LADY, LADY	JOE ESPOSITO / LADY	00:04:08
7:59:00 AM		=====Page Break=====		
7:59:00 AM				
7:00:00 AM				
7:00:00 AM				

Demikian manual panduan ini diberikan untuk membantu pemahaman NATURAL MUSIC baik dalam Analisa maupun untuk prakteknya .